

三章一Q水產品之辨識及驗收



財團法人台灣優良農產品發展協會

驗證組

113年7月



簡報大綱

- 一、優良農產品驗證制度(CAS標章)簡介
- 二、三章一Q水產品之辨識及驗收與不符合案例
- 三、結語



Certified **A**gricultural **S**tandards

「驗證的農產品標準」

推動CAS的理念

提昇國產農林水畜產品及其加工品的品質水準，滿足國人對**食品品質與衛生安全**的消費需求，並建立國產農產品的**品質優良形象**；藉由CAS標章的推動，**提昇農產食品業產製水準**，強化我國農業相關產業競爭力。

CAS 特色

附件二十六、遠洋漁船漁獲物卸魚預報表/聲明書

漁船船名：勝號	統一編號：CT4-2						
作業海域：中西太平洋	漁獲作業期間：108/12/08 起 至 109/02/06 止						
<input type="checkbox"/> 預報表(以下1、2、3欄，請選擇)	<input checked="" type="checkbox"/> 聲明書(以下4、5、6欄，請選擇)						
1 <input type="checkbox"/> 本船進港卸魚 卸魚港口： 預定卸魚日期：	4 <input type="checkbox"/> 本船進港卸魚 卸魚港口： 卸魚起始日期： 卸魚結束日期：						
2 <input type="checkbox"/> 委託運搬船 卸魚港口： 運搬船船名及國際漁業組織編號： 運搬船預定卸魚日期：	5 <input checked="" type="checkbox"/> 委託運搬船 卸魚港口：高雄前鎮 運搬船船名及國際漁業組織編號： 連：B-17 卸魚起始日期：109.03.07 卸魚結束日期：109.03.07						
3 <input type="checkbox"/> 本船進港卸魚後，交貨櫃船或飛機運送 卸魚交貨櫃船或飛機港口： 本船預定卸魚日期： 貨櫃預定運送目的地： 預定抵達目的地日期：	6 <input type="checkbox"/> 本船進港卸魚後，交貨櫃船或飛機運送 卸魚交貨櫃船或飛機港口： 本船卸魚日期： 貨櫃運送目的地： 貨櫃通關日期：						
7 卸魚漁獲物(處理型態如：全魚(RD)；去頭、內臟(GG)；去頭、內臟(DR)；其他(請說明))							
魚種名	處理型態	卸魚量	留餘量	魚種名	處理型態	卸魚量	留餘量
長鰱鮪	RD	7072	0	馬加沙	DR	1429	0
黃鰱鮪	DR	2236	1394	水鯊	DR	5004	0
劍旗魚	DR	38	0	沙翅	OT	510	0
紅肉旗魚	DR	172	0	油魚	DR	682	0
黑皮旗魚	DR	1021	0	鬼頭刀	RD	20	0
杉旗魚	DR	1172	0	石橋	DR	80	0
(請填寫公斤)		總計 19436 公斤					

包裝標
示符合
規定

驗證
特色

衛生安
全符合
要求

品質規
格符合
標準

原料使用可
追溯之國產
農產品

驗證水產品之主原料應全為國產可溯源水產品(如生鮮分切品等)，且國產原料總量占比應為50%以上(加工品，例如魚鬆、裹粉魚排等)

CAS的“S”所代表的即是“標準”，包括：品質、製造和衛生的標準等，因此CAS一定是要訂出足以代表各類別產品所謂“優良的標準”之後才推動。

冷凍裹麵水產品裹麵率不可高於45%以上，實際產品標示以下5種規格：
(1)25%以下者標示25%
(2)30%以下且高於25%者標示30%
(3)35%以下且高於30%者標示35%
(4)40%以下且高於35%者標示40%
(5)45%以下且高於40%者標示45%

只有CAS產品 沒有CAS工廠

- CAS優良農產品驗證制度為**產品驗證**，產品包裝上無CAS標章者就不是CAS產品。
- CAS標章驗證生產廠可以同時生產CAS與非CAS產品，因此採購及驗收時一定要**認明產品上CAS標章**。
- CAS產品在非驗證生產廠經「**重新包裝**」或「**再加工或分切等**」就不是CAS產品。

實施優良農產品驗證制度之特定農產品類別及品項

類別	品項(原CAS類別代碼)
農糧產品	果蔬汁(03)、食米(04)、醃漬蔬果(05)、菇蕈產品(08)、釀造食品(09)、生鮮截切蔬果(12)
畜禽產品	肉品(01)、蛋品(11)、乳品(15)、羽絨(14)
水產品	水產加工品(13)
林產品	林產加工品(16)
複合農產品	冷凍食品(02)、即食餐食(06)、 冷藏調理食品(07)、點心食品(10)

驗證農產品標示

◆ 農產品經驗證合格並以驗證農產品名義銷售者，應以中文及通用符號，明顯標示：

- 品名
- 原料名稱；內容物應依含量多寡標示之。但單一原料與品名完全相同者，得免標示
- 淨重、容量、數量或度量
- 農產品經營者名稱、電話號碼及地址；其屬委託製造者，並應標示委託者之名稱、電話號碼及地址
- 原產地(已標示製造廠場地址得免標示)
- 驗證農產品標章、(驗證產品編號、字號或追溯碼)及驗證機構名稱
- 驗證資訊之查詢管道（另公告）
- 其他經中央主管機關公告之事項(如：優良水產品驗證基準之標示規定中所列，有效日期、食用說明、保存方法及條件等)。

CAS標章辨識：



水産加工品 13

品項代碼：前兩碼

廠商代碼：中間兩碼

產品代碼：末兩碼

[illegible]

包裝方式(重量):

	1Kx12包
	3Kx 4 包
	5Kx 2 包
	10K
	12K

有效日期：

保存方法：請保存在-18°C以下

保存期限：一年

原產地：台灣

CAS驗證機構：CAS協會

過敏源資訊：本產品含有魚類、頭足類及其製品，
不適合過敏體質者食用

本產品投保新光產物2000萬產品責任險
(投保金額不等同理賠金額)



梓官區漁會
TZUKUAN FISHERIES ASSOCIATION

台灣地區漁產品供應中心

輔導單位：中華民國全國漁會

供應單位：梓官區漁會

地 址：高雄市梓官區漁港二路32號

電話：(07)6176110

無添加防腐劑、味精、人工色素

營養標示(Nutrition Facts)		
每一份量(Per serving)	20公克(g)	
本包裝含(This can contains)	8份(servings)	
	每份 (Per serving)	每100公克(Per 100g)
熱量 Calories	82.8 大卡(kcal)	414 大卡(kcal)
蛋白質 Protein	10.0 公克(g)	50.3 公克(g)
脂肪 Fat	1.8 公克(g)	9.2 公克(g)
飽和脂肪 Saturated fat	0.4 公克(g)	1.8 公克(g)
反式脂肪 Trans fat	0 公克(g)	0 公克(g)
膽固醇 Cholesterol	8.2 毫克(mg)	41 毫克(mg)
碳水化合物 Carbohydrate	7.0 公克(g)	34.9 公克(g)
糖 Sugar	4.5 公克(g)	22.4 公克(g)
膳食纖維 Dietary fiber	0.5 公克(g)	2.5 公克(g)
鈉 Sodium	151 毫克(mg)	757 毫克(mg)



本產品經嚴格製程品質控管出廠，
拆封前發現包裝破損，請勿食用。
請與購買通路或本公司辦理退換貨。



本公司榮獲國際食品安全品質認證



建議一歲以上食用
Suitable for children above 1 year old



超細緻

寶寶魚鬆

Sailfish Floss for Babies



原味
Original

CAS驗證機構：台灣優良農產品發展協會

台灣製造

品名：寶寶魚鬆（原味）
原料：旗魚肉、大豆油、蔗糖、豌豆粉、釀造醬油。
淨重：標示於罐底。
保存期限：一年（未開封）
生產日期：標示於罐底（西元年.月.日）
有效日期：標示於罐底（西元年.月.日）
原產地：台灣
保存方法：室溫，請避免置於潮濕、高溫、日曬場所，開封後請儘早食用。
過敏原：本產品含有魚、大豆製品、麩質之穀物製品，並與含有芝麻的產品於同一產線生產，食物過敏者請留意。

Product name: Sailfish Floss for Babies (Original)
Ingredients: Sailfish, Soybean oil, Sugar, Pea flour, Soy sauce.
Net weight: Marked on the bottom
Shelf life: 1 Year (Unopened)
Expiry date: Marked on the bottom (YYYY.MM.DD)
Storage: Avoid direct sunlight. Keep sealed in a cool, dry place. Enjoy it as soon as possible after opening.
Note: Product contains fish, soybean, and wheat.
Produced in a factory where sesame is also handled.

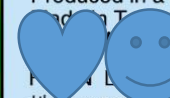

食品有限公司

ANG FOOD CO., LTD.
地址：237 新北市三峽區介壽路一段338巷12號
電話：886-2-86743616 傳真：886-2-86743631
No.12, Ln. 338, Sec. 1, Jieshou Rd.,
Sanxia Dist., New Taipei City 237, Taiwan
Email: service@momkitchen.com

<http://www.momkitchen.com>

免費服務電話：0800-300-010



品名：[REDACTED]
Name: WEI-I Ground Fried Tuna Floss With Laver & Sesame
原材料：鮪魚、砂糖、豌豆粉、棕櫚油、芝麻、醬油(大豆、小麥)、食鹽、海苔。
Ingredients: Tuna, Sugar, Pea Flour, Palm Oil, Sesame, Soy Sauce(Soybean & Wheat), Salt, Laver.

※本產品含有魚、大豆、小麥、芝麻，食物過敏者請留意。
This product contains fish, soybean, wheat and sesame.
有效日期：標示於包裝上(西元年.月.日)
Expiry Date: Shown on the package.(YYYY.MM.DD)
保存方法：避免日光直接照射，請放置於陰涼乾燥處，開封後請儘速食用完畢。
Storage: Keep away from direct sunlight, high temperature and humidity. Please finish quickly after opening the package.
保存期限：12個月(未開封) Validity: 12 months(unopened)
淨重：15公克 Net Weight: 15g

[REDACTED]有限公司 WEI-I FOODSTUFF CO., LTD.

工廠：[REDACTED]
35, Jing...
TEL: +86 [REDACTED]
FAX: +86 [REDACTED]
E-MAIL: [REDACTED]
http://www.[REDACTED]



4 711452 001212

營養標示 Nutrition Facts		
每份15公克 Serving Size 15g		
本包裝含1份 Servings Per Package 1		
	每份 Per Serving	每100公克 Per 100g
熱量 Calories	72.8大卡(Kcal)	485大卡(Kcal)
蛋白質 Protein	5.2公克(g)	35公克(g)
脂肪 Total Fat	3.3公克(g)	22公克(g)
飽和脂肪 Saturated Fat	1.2公克(g)	8公克(g)
反式脂肪 Trans Fat	0公克(g)	0公克(g)
碳水化合物 Total Carbohydrate	5.6公克(g)	37公克(g)
糖 Sugars	3.2公克(g)	21公克(g)
鈉 Sodium	174毫克(mg)	1160毫克(mg)

海苔芝麻 WITH LAVER & SESAME

鮪魚鬆

WEI-I Ground Fried Tuna Floss



驗證機構：CAS協會

品名：[REDACTED] 冷凍水鯊魚片

規格：60 / 70
箱容：10公斤 / 箱；133入 / 箱



14710011610091

品名：[REDACTED] 冷凍水鯊魚片

規格：70 / 80
箱容：10公斤 / 箱；115入 / 箱



14710011610107

內 容 物：水鯊魚

過 敏 原：本產品含魚類

保存期限：如外箱所示

保存條件：-18°C以下保存

原 產 地：台灣

CAS驗證機構：CAS協會

製 造 商：[REDACTED] 區漁會

地 址：[REDACTED] 區漁港二路32號

電 話：[REDACTED] 110



煎 產品完全解凍後，將鯊魚片放入預熱的平底鍋中。煎炸每一面約2-3分鐘，直到魚肉變熟且稍微金黃。注意不要過度煎炸，以免鯊魚肉變硬。

蒸 產品完全解凍後，將調味料淋在水鯊片上，確保醬汁均勻地分佈在魚片上，放入鍋內，在中高火下蒸煮約8-10分鐘，蒸至魚肉熟透且變白即可。

[REDACTED] 股份有限公司 出品

地 址：[REDACTED]
消費者專線：[REDACTED]

【學校午餐使用水產品考量】

魚刺

魚刺較少的魚種:如台灣鯛、水鯊丁(片)、烏魚丁

- CAS驗證產品已前處理的去頭尾、去除內臟、去除鱗片、去除魚骨魚刺等手續，減少食用到魚刺風險

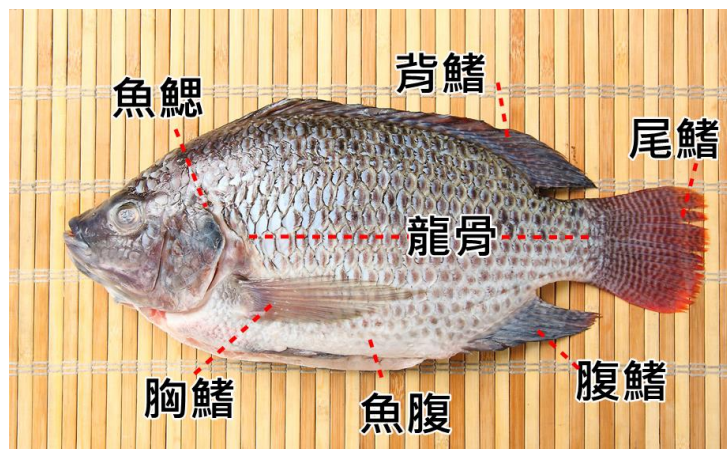

去鱗



去內臟



【學校午餐使用水產品考量】

規格大小一致

經分級處理之水產品規格大小一致

➤ 料理方便

價格

水產品常因去魚頭、魚尾、魚鱗、內臟後增加成本

➤ 縮短現場的前製備動作時間、減少了交叉汙染等風險



學校午餐食材中之水產品

品項	品名	使用量(kg)
水產加工品 (生鮮)	水鯊魚	1,419,882
	石斑	462,410
	鯰魚	321,483
	虱目魚	134,619
	阿根廷魷	119,991
複合農產品- 冷凍食品 (加工品)	魚漿煉製品(黑輪,甜不辣,天婦羅等)	751,863
	虱目魚(排,丸)	532,176
	魷魚(排,丸)	272,305
	魚排	119,450
	冷凍蝦(排,捲)	134,238

111學年度常用水產品

水鯊魚
石斑
鯰魚
虱目魚(含魚丸.魚羹)
阿根廷魷
旗魚
油甘魚
台灣鯛魚片
鬼頭刀

教育部校園食材登錄平臺資料之111學年度資料統計結果

各類生鮮食材每人每餐使用量

- 進行食材使用量統計時，發現部分食材重量有誤填現象
- 每人每餐使用量出現兩種不同波段，推測：高波段為「主餐」食材使用量，低波段為「配菜」食材使用量

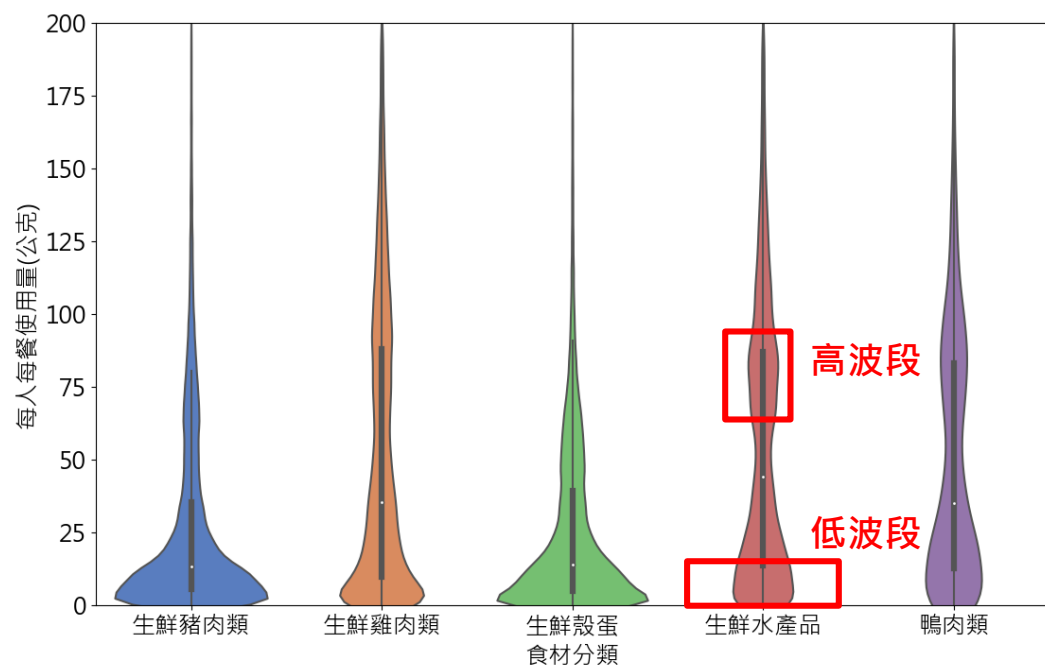

單位：公克

食材分類	每人每餐使用量	
	高波段	低波段
生鮮豬肉類	60.5	5
生鮮殼蛋	50	5
鴨肉類	87.5	10.5
生鮮雞肉類	99.5	6
生鮮水產品	81	12.5

教育部校園食材登錄平臺開放資料之111學年度資料統計結果

「中央補助地方政府推動學校午餐採用國產可溯源食材

經費支用要點」

113.03.07 農糧字第1131134208號令修正

第六點附件一 食材規定

- “水產類均應為國產可溯源食材”，水產類加工品之裹粉魚排/塊/片、裹粉頭足類排/塊/片、蒲燒、鹽漬魚排/塊/片、魚丸、虱目魚排亦應為國產可溯源食材。
- 其餘經魚、蝦、頭足類原料加工調理之排/卷/塊/片等魚漿煉製品（如甜不辣、黑輪等）應為國產並優先使用可溯源食材。

驗收注意事項

- 確認農產品標章或生產(責任)追溯標籤樣式，並留存標章或標籤及供貨方提供之出貨單據作為驗收證明。
- 確認產品品名、供應量、有效日期。
- 後續可依前述追溯方式進行可追溯性確認及查詢。

_____國中(小)學校午餐食材驗收紀錄表(自設廚房)

驗收日期：__年__月__日

今日供餐人數

序號	菜單名稱	食材名稱	製造日期	有效期限	廠牌 (有包裝者寫製造商名稱)	進貨量		由學校驗收人員填寫		國產可溯源 標章 (三章一Q)	章Q 號碼	備註欄 (如：異常狀況等)
						數量 或 重量	單位	驗收數量、 重量是否 符合規定	外觀(含 包裝)是 否良好、 沒有異味			
1												
2												
3												
4												
5												

驗收人：

單位主管：

校長：

備註：

1. 本表由學校驗收人員於驗收時填寫，合格填✓，不合格填X，並應作適當處理。
2. 製造日期及有效期限至少擇一填寫；廠牌為產品包裝上有清楚記載之生產廠名稱，如無則填無。
3. 冷凍食品之中心溫度應保持在攝氏負18度以下；冷藏食品之中心溫度應保持在攝氏7度以下凍結點以上。禁止在室溫下解凍。
4. 國產可溯源章Q標章號碼務必填寫正確，並將標章或溯源標籤直接黏貼於驗收紀錄表黏貼處(註明食材序號)，做為廠商請領補助款之驗收憑證。

三章一Q之QA說明

資料來源：農業部學校午餐三章一Q專區

<https://4b1q.moa.gov.tw/>

學校午餐三章一Q專區

政策說明

聯合稽查
相關資料

契約範本

認識
三章一Q

各縣市政府
窗口聯繫資訊

農糧署各區
分署聯繫窗口

三章一Q
來源查詢網站

農產品
經營業者
查詢專區

食材供應平台
聯繫窗口

校園食材
登錄平台

檢驗資訊

各縣市校園午餐
食材三章一Q
登錄筆數占比

QA集

相關網站連結
及公告

三章一Q解疑專區

農業部
MINISTRY OF AGRICULTURE

首頁 三章一Q解疑專區-完整QA查詢

排序方式：題號

依關鍵字查詢：

查詢

下載完整QA檔案

問題類別

全部 生產供應 檢驗把關 價差補貼 偏鄉供應

學午糧供應 午餐契約 其他

產品別

全部 蔬果 米糧 水產品 畜產品

標章標示別

全部 有機 產銷履歷 CAS 生產追溯

A46.水產類生鮮和加工品如何認定？

- 依據衛福部食藥署公告之「水產加工食品業應符合食品安全管制系統準則之規定」，其中「**生鮮處理**」係指含去頭、去尾、去內臟、去鱗、去皮（去殼）、分切，也就是不經過加熱或化學性處理，只做必要保鮮和簡單處理，仍保有細胞組織原狀態之產品，而所稱「**加工品**」包括製罐、蒸煮、脫水、醃燻、**鹽製**、調理冷凍（藏）、萃取、發酵等範圍。

◆ 依學校午餐食材規定「鹽漬」魚排/塊/片為水產類加工品。

品名	冷凍薄鹽鯖魚切塊
重量	10 kg
內容物	鯖魚、精鹽
食品添加物	調味劑(L-麩酸鈉、DL-胺基丙酸、5'-次黃嘌呤核苷磷酸二鈉、5'-鳥嘌呤核苷磷酸二鈉、琥珀酸二鈉)、品質改良劑(多磷酸鈉、焦磷酸鈉)
保存條件	冷凍-18°C以下
食用方法	解凍後，直接煎烤、微波熟後即可食用

過敏原：本產品含有魚類

 冷凍薄鹽鯖魚切塊

有效日期： 保存期限：一年

CAS驗證機構：台灣優良農產品發展協會

	40-60G
	60-80G

冷凍薄鹽鯖魚切塊

營養標示		
每一份量 50 公克 本包裝含 200 份		
	每份	每100公克
熱量	148 大卡	295 大卡
蛋白質	13.1 公克	26.2 公克
脂肪	9.8 公克	19.6 公克
飽和脂肪	1.8 公克	3.6 公克
反式脂肪	0 公克	0 公克
碳水化合物	0 公克	0 公克
糖	0 公克	0 公克
鈉	400 毫克	800 毫克

請冷凍保存
-18°C↓

原產地：台灣
重量：10kg/箱

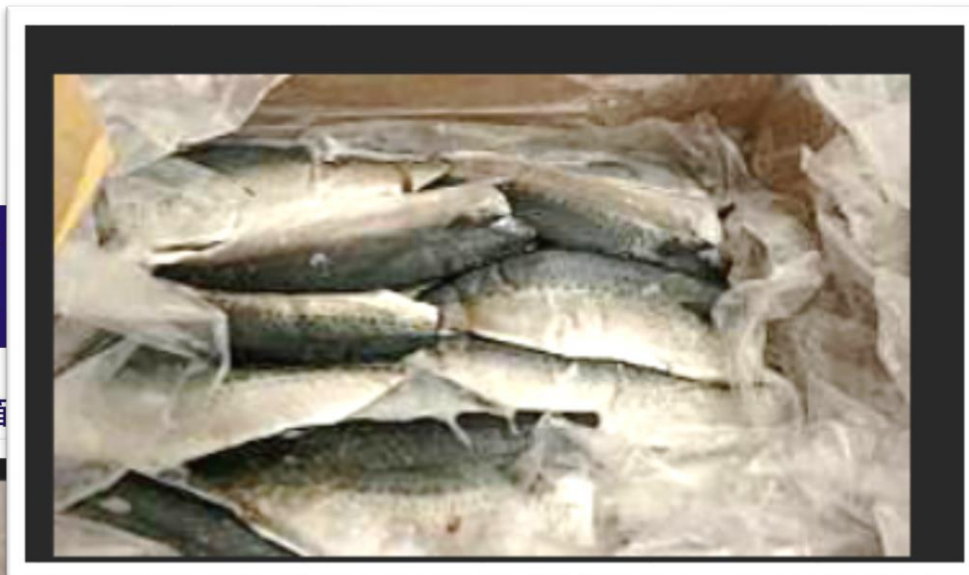

Q：「虱目魚丸燒」產品包裝QR code 所屬業者與出品廠商不同是否符合法規？

- 包裝所標示之追溯條碼（0616600234）確屬於利安鑫食品有限公司，該公司申請溯源品項亦有魚丸（虱目魚）。
- 依食安法第22條規定，食品外包裝應以中文明顯標示其一事項：「製造商或國內負責廠商，國內通過農產品驗證者，應標示可追溯來源」，本產品尚無違反該規定。
- 另本產品漁業署已經與利安鑫食品股份公司確認，該產品係由世達流通股份有限公司委託代工，惟為避免誤解，再請世達公司於食品包裝補充標示製造廠商。



查詢生產者

虱目魚丸

共有 8 項搜尋結果

序號	追溯編號	生產者/單位	產品名稱	縣市	數量
1	0613603173	高雄市政府農業局	調理魚排(虱目魚排)、魚丸(虱目魚)、魚羹(虱目魚)	高雄市鹽埕區	0
2	0616600358	萬豐食品有限公司	魚丸(虱目魚)、虱目魚	高雄市岡山區	46
3	0616600234	利安鑫食品有限公司	魚丸(虱目魚)、調理魚排(虱目魚排)、魚羹(虱目魚)	嘉義縣布袋鎮	9
4	1317600207	統源商行	石磨、秋刀、皮刀、鱈魚(鬼頭刀)、甜車魚、金目鱸(鱸魚)、烏魚(黃魚)、鰻(鰻)、其他魚、魷魚、其他魚、烏頭魚、吳郭魚、鱸魚、杜鰭(明仔)、文蛤(蛤蜊)、虱目魚、白		

0616600234
利安鑫食品有限公司
魚丸(虱目魚)、調理
魚排(虱目魚排)、
魚羹(虱目魚)

Q：福州丸產品是否符合章Q食材規定？

- 所詢「福州丸」產品，可歸屬魚漿煉製品，依規定應為國產並優先使用可溯源食材，建議此加工品優先使用章Q產品，如無章Q經煩請審認其原料來源是否為國產，謝謝！

Q：有關「虱目魚排」是否只要符合三章一Q溯源即可申請獎勵金？

- 是的。

Q：柳葉魚是否有國產食材可以採購？

- 所詢柳葉魚為進口，國產可溯源三章一Q無此品項。



請試著判斷看看這個產品可否申請？

查詢生產者

◇ 首頁 / 查詢生產者

關鍵字查詢 進階查詢

07000000099

共有 1 項搜尋結果

序號	追溯編號	生產者/單位	漁船統一編號	產品名稱
1	07000000099	股份有限公司	-	肉魚、水鯊(凍)、秋刀(凍)、白蝦、香魚、鯖魚、魷魚

每頁 10 筆，第 1/1 頁，共 1 筆，[上一頁](#) | 跳至第 1 頁 | [下一頁](#)

商品名稱 Commodity	彩虹香魚 Frozen Round Rainbow Smelt
規格 Size	6-9cm
內容物 Content	彩虹香魚、水 Rainbow Smelt, Water
學名 Scientific Name	OSMERUS MORDAX
製造日期 Production Date	2023年08月15日 15/08/2023
有效日期 Expired Date	2025年08月15日 15/08/2025
批號 Lot Number	TWPE23081
保存方式 Preservation	冷凍-18度C以下 Keep frozen at -18 degree C or lower
製造商 Manufacturer	Great Lakes Food Company Ltd.
地址 Address	135 Bothwell Street, PO Box 426, Chatham, Ontario N7M 5K5
原產地 Origin	加拿大 Product of Canada
進口商 Importer	冷凍股份有限公司 鄉 一路2 號 Tel:
淨重 Net Weight	5kg
本產品含有魚類不適合對其過敏體質者食用。 *本產品恕不拆箱販售	

Individually Frozen
5 kg 11 lb

Q：QR Code使用注意事項？

- 使用範圍僅限國產生鮮農產品及農產加工品，亦即QR Code不能貼在進口農產品，初審單位或複審單位亦將安排進行實地查核。
- 須確保所有標示QR Code的農產品都能追溯到來源，不管是以紙本或電腦檔案方式記錄。
- 請參閱「溯源農糧產品追溯條碼批次管理指引」做好產品溯源管理，批次管理指引及操作手冊請至「溯源農糧產品追溯系統首頁/生產者專區/檔案下載/批次管理指引」(<https://qrc.afa.gov.tw/ProducerArea/FileDownload>)下載。

哪裡買？農業部農產品3章1Q查詢專區

https://www.moa.gov.tw/theme_list.php?theme=tag_query

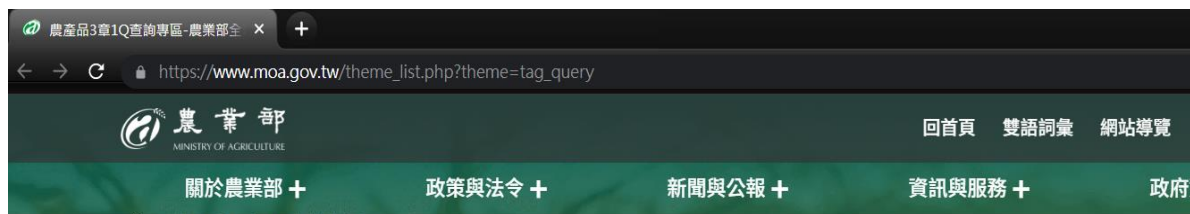

農產品3章1Q查詢專區

農產品3章1Q查詢專區

3章1Q簡介

業者查詢

農產品是否通過各項驗證，仍請以產品上標示之農產品標章為憑



68437筆資料



7524筆資料



1113筆資料

產品類別 漁業 所在縣市 請選擇 請選擇 3章1Q類別 請選擇 關鍵字搜尋

產品類別 漁業 所在縣市 請選擇 請選擇 3章1Q類別 台灣優良農產品 關鍵字搜尋

搜尋

單位名稱	聯絡人	產品類別	產品名稱	所在縣市
宏益冷凍食品股份有限公司	蔡秋棠	漁業	▶ 冷凍蒲燒台灣鯛魚片、冷凍台灣鯛魚片、冷凍蒲燒秋刀魚片、冷凍蒲燒鰻	屏東縣
展昇生鮮企業股份有限公司	鄭武仁	漁業	▶ 冷凍金讚魚排、朝露魚舖冷凍新一夜干竹筴魚、冷凍御師傅新一夜干竹筴魚、冷凍新一夜干秋刀魚、冷凍御師傅新一夜干秋刀魚、特選冷凍薄鹽鯖魚片、一口味味凍鮮魚排、冷凍新一...	雲林縣
高雄市梓官區漁會	孫黃秀英	漁業	▶ 冷凍花枝條、冷凍魷魚圈、冷凍水鯊魚片、冷凍烏魚丁、冷凍紅魷魚片、冷凍魚丁、冷凍旗魚片、冷凍魷魚條、冷凍烏魚切片、冷藏野生烏魚子、冷凍薄鹽魚土魷魚片、冷凍紅魷魚...	高雄市
盛洋冷凍食品股份	蘇昇承	漁業	▶ 冷凍石斑魚(清肉、切片、切塊、頭骨)、冷凍龍膽石斑魚(清...	高雄市

校園平臺錯誤樣態

錯誤類別	食材名稱	章Q編號	章Q種類
與食材種類不符	蟹味棒	1404000027	<u>溯源農產品</u>

國小

2023年1月18日 午餐

供餐型態

供應商/學校選擇



主食

白飯



主菜

糖醋里肌



副菜

豆芽炒豆皮



蔬菜

鱈絲油菜



湯品

玉米蛋花湯



附餐

橘子

食材	製造商	驗證章Q或原料產地(國)	供應商
蟹味棒	—	<u>溯源農糧產品</u> 臺灣	生鮮行
嫩薑	—	—	生鮮行
油菜	—	<u>溯源農糧產品</u> 臺灣	生鮮行

結語

推動學校午餐採用「三章一Q」食材，落實「食安五環」政策，除能確保國中小學童吃到來源明確、優質安全的國產農產品，驗證農產品（有機、產銷履歷、CAS）經過驗證機構與主管機關多重把關；溯源農產品（QR code）可呈現生產者資訊，亦有助提升學校午餐食材的品質與安全性。食材的驗收在學校午餐中，也是一道重要的管制環節，期望學校午餐食材驗收人員都有更完整的驗收知能，並落實執行。

國產魚蝦貝類等CAS水產品為優質蛋白質來源，惟魚類因魚刺、烹調手法、風味、價格等因素，致學校午餐水產品食用量受限，爰建議學校可藉由各種水產品食譜分享及料理教學等活動，精進學校廚房工作人員廚藝，期望能使學童們增加在學校午餐食用頻率。



以上簡報 謝謝聆聽

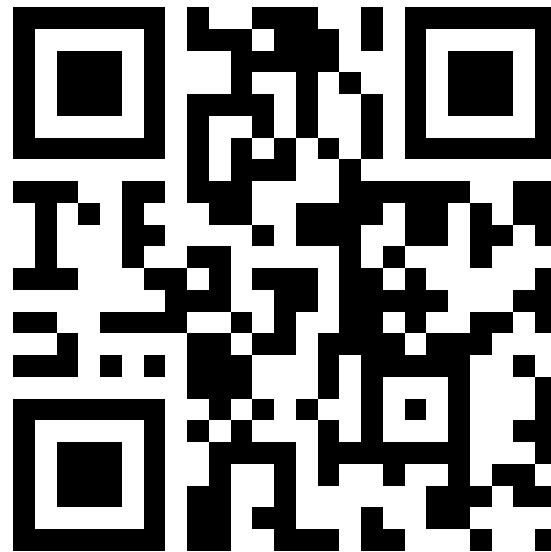

CAS臉書粉絲團

消費者服務信箱：service@cas.org.tw

消費者服務專線：0800-025-888